



TERRENO EN VENTA CALLE AL VOLCAN DE SAN SALVADOR

\$250,000

Volcán De San Salvador

Terreno

Venta

V15-003140

5000 v²
Área de Terreno



0 m²
Área de Construcción

x
Número de Habitaciones

x
Baños

x
Número de Niveles

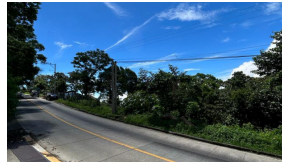
x
Estacionamiento



Cecilia Chavez

AGENTE

22230000

cecilia.chavez@remax-central.com.sv

5000 varas cuadradas de terreno con potencial turístico y recreativo. Ubicado en Km 18. Calle al Boquerón, entre La Pampa el Volcán y Montemilia, con buena calle de acceso pavimentada. La propiedad cuenta con vistas panorámicas. La topografía es semi plana, con quiebres, para construir en niveles. Idealmente se visualiza para proyecto turístico: restaurante, entretenimiento, hostel. Está ubicado a tan solo a unos minutos de la ciudad. ¡Se goza de un clima fresco, vistas majestuosas y se observan bellas tonalidades según la hora del día y estación del año! También flora y fauna, únicas en el país.

