

CASA DE UNA PLANTA , POR AV BERNAL, EN PASAJE DE URB METROPOLIS

$1,100

San Salvador Z/metropolitana | Residencial | Alquiler | A01-006006

320.3 v^2	223.82 m^2	x3	x1	x1	x2
Área de Terreno	Área de Construcción	Número de Habitaciones	Baños	Número de Niveles	Estacionamiento



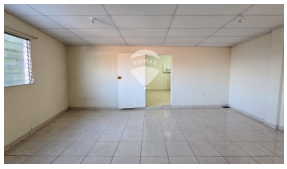




casa de una planta, con excelente ubicación, en pasaje con tope, por Avenida Bernal, en Urbanización Metrópolis. Tiene 3 habitaciones con closets que comparten un baño, sala, comedor, cocina, área de servicio con habitación y baño completo, patio, cochera cerrada para dos vehículos y espacio para uno adicional afuera. Los pisos de la casa son de cerámica y la cocina y el baño están remodelados. Cuarto principal con AC



Nora Ruano

AGENTE

22230000

nora.ruano@remax-central.com.sv