



## TERRENO EN CUSCATANCINGO, CARLOS

## VENTA EN SAN COL

\$250,000

📍 Centro De San Salvador

🏠 Terreno

🚩 Venta

V15-005631

🏡  
13615.79 v<sup>2</sup>  
Área de Terreno

🏗️  
9516.21 m<sup>2</sup>  
Área de Construcción

🚗  
x  
Número de Habitaciones

🚿  
x  
Baños

📈  
x  
Número de Niveles

🚗  
x  
Estacionamiento

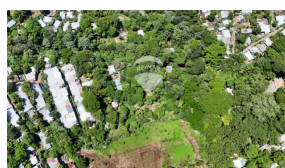
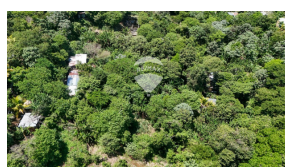
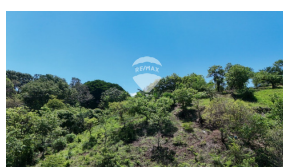

Ivette Dominguez

AGENTE

22230000

ivette.dominguez@remax-central.com.sv

Terreno con topografía alomada, con una superficie de 13,615.79 varas cuadradas, ubicado detrás de la Ermita Nuestra Señora El Tránsito. Aunque no cuenta con calle de acceso directo, dispone de servidumbre, servicios públicos y privados, y ya cuenta con avalúo actualizado y revisión perimetral por la Oficina de Catastro, brindando respaldo legal a su inversión. Es un espacio ideal para desarrollos habitacionales, proyectos de lotificación o inversión a largo plazo. Dirigido a inversionistas, desarrolladores y urbanizadores que buscan un terreno con gran potencial de plusvalía, listo para transformar en un próspero proyecto.

