



CASA DE DOS NIVELES EN VENTA EN RESIDENCIAL LA CASTELLANA SOBRE KM 4 CARRETERA HACIA LOS PLANES DE RENDEROS

\$269,000

📍 Planes De Renderos 🏠 Residencial 🚩 Venta V01-005310

250.96 v²
Área de Terreno

205.58 m²
Área de Construcción

x4
Número de Habitaciones

x
Baños

x2
Número de Niveles

x2
Estacionamiento

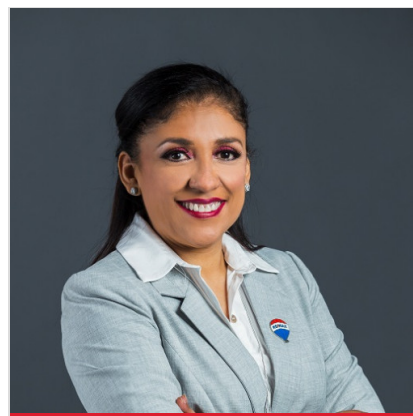
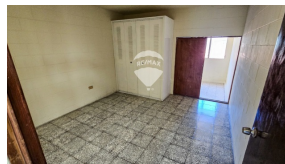
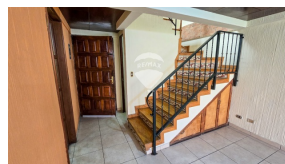

Ligia de Avila
AGENTE
22230000
ligia.avila@remax-central.com.sv

Casa de dos niveles en venta en Residencial La Castellana, San Salvador, ubicada estratégicamente sobre el Km 4 de la Carretera hacia Los Planes de Renderos, una zona de fácil acceso que combina tranquilidad y cercanía con la ciudad. Esta propiedad se desarrolla sobre un terreno de 250.96 varas cuadradas y cuenta con 205.58 m² de construcción, ofreciendo espacios amplios, funcionales y bien distribuidos. La residencia dispone de cochera para dos vehículos, cuatro habitaciones, tres baños completos y medio baño social, además de una sala independiente y comedor independiente, ideales para disfrutar de ambientes definidos y mayor privacidad. Sus áreas exteriores invitan al descanso y la convivencia, destacando una agradable terraza acompañada de una fuente decorativa que aporta un toque especial al entorno. Adicionalmente, la propiedad cuenta con área de máquinas, bodega, cisterna de 9 m³, y muros perimetrales que brindan seguridad y privacidad. Cada detalle ha sido pensado para ofrecer una experiencia de hogar cómoda, práctica y acogedora.



