



CHALATENANGO, 1.8 MZ TERRENO TURISTICO CON 2 DOMOS Y APARTAMENTO PARA GLAMPING

\$325,000

📍 Chalatenango 🏠 Recreativa 🚩 Venta

V20-005053

					
18000 v ²	200 m ²	x4	x2	x1	x6
Área de Terreno	Área de Construcción	Número de Habitaciones	Baños	Número de Niveles	Estacionamiento

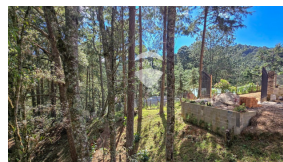
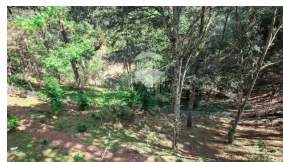

Monica Palomares

AGENTE

22230000

monica.palomares@remax-central.com.sv

¡Oportunidad Única! 1.8 manzanas de terreno turístico con acceso a río cristalino y disfrutar de un clima frío! Temperatura de la zona entre 9 y 16 grados Descubre este espectacular terreno turístico de 1.8 manzanas, rodeado de naturaleza, aire puro y un entorno perfecto para descanso o inversión. La propiedad colinda con el Río Chiquito, conocido por sus aguas cristalinas, y está rodeada de abundantes pinos, vegetación nativa y flores que embellecen cada rincón. La propiedad cuenta con: Dos domos, uno de doble piso totalmente equipados, cada uno con: 1 habitación Sala y comedor Baño completo, agua caliente Diseño ideal para disfrutar vistas al cielo estrellado Un apartamento independiente, que incluye: 2 habitaciones con clóset Sala y comedor Cocina nueva Área de servicio con conexiones para lavadora y secadora, agua caliente Terraza con vista privilegiada hacia Miramundo Esta propiedad está lista para iniciar operación en Airbnb y comenzar a generar ingresos desde el primer día. El terreno ofrece espacio ideal para desarrollar más domos, zona de camping, senderos, fogatas y otras actividades eco-turísticas. Ubicación: acceso por la carretera a Miramundo (se recomienda vehículo 4x4). a 3 km del desvío de Río Chiquito. A pocos metros se encuentra el reconocido Hostal La Montaña Palmeña, actualmente en operación, lo que confirma el potencial turístico de la zona. ☺️ No dejes pasar esta oportunidad de conocer



una propiedad única, perfecta para tu próximo proyecto de Airbnb o para la casa de campo que siempre soñaste. ¡Agenda tu visita hoy mismo!