



Terreno Recreativo con Clima de Montaña en Altos del Gramal, La Palma

\$69,000

📍 Chalatenango 🏠 Recreativa 🏷️ Venta

V20-004941



2500 v²

Área de Terreno



0 m²

Área de Construcción



x

Número de Habitaciones



x

Baños



x

Número de Niveles



x

Estacionamiento

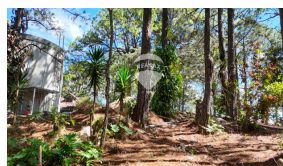
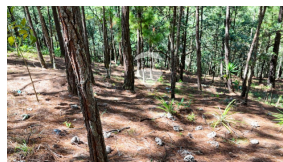
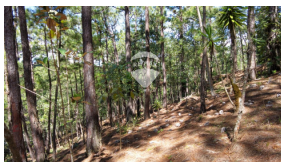

Terreno en Venta – Condominio Privado, La Palma, Chalatenango Disfruta de la tranquilidad y el clima fresco de montaña en este hermoso terreno rústico, ubicado dentro de un condominio privado, a tan solo 2 km del pintoresco pueblo de La Palma. Características principales: 1 ☐ Superficie total: 1,750 m² (equivalentes a 2,500 varas cuadradas) rodeadas de árboles nativos que ofrecen privacidad y contacto con la naturaleza. 2 ☐ Topografía mixta: combina áreas planas y suaves pendientes, perfectas para construir una vivienda de descanso o una acogedora cabaña. 3 ☐ Entorno natural: el terreno colinda con una quebrada de invierno, aportando frescura y un ambiente relajante. 4 ☐ Altitud: aproximadamente 1,000 metros sobre el nivel del mar, lo que garantiza un clima agradable durante todo el año. 5 ☐ Ubicación estratégica: fácil acceso, a menos de 5 minutos de la Carretera Troncal del Norte. 6 ☐ Servicios disponibles: conexión a agua potable y energía eléctrica en la zona. Ideal para quienes buscan un espacio natural, privado y con excelente potencial para descanso o inversión ecológica.



Nora Ruano

AGENTE

22230000

nora.ruano@remax-central.com.sv

