



# Finca de 3.43 Mzs. En Canton Los Palones

\$375,000

📍 Panchimalco 🏠 Terreno 🏷️ Venta

V15-004930

  
34316.31 v<sup>2</sup>  
Área de Terreno

  
23984 m<sup>2</sup>  
Área de  
Construcción

  
x  
Número de  
Habitaciones

  
x  
Baños

  
x  
Número de Niveles

  
x  
Estacionamiento

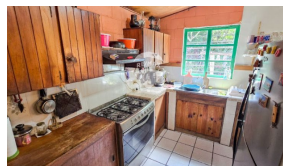
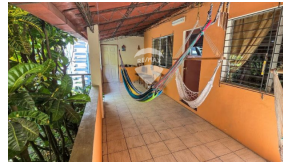

David Maldonado

AGENTE

22230000

david.maldonado@remax-central.com.sv

Finca Nirvana es una propiedad de suelo fértil con vocación agrícola y habitacional de 3.43 manzanas, equivalentes a 34,316.31 Varas Cuadradas o 23,984 M2 Cuenta con energía eléctrica y servicio de agua potable, además de pozo artesanal de 13 Mts. de profundidad con bomba, muros de contención y cisterna 10 metros cubicos. Dos construcciones de sistema mixto, estructura de techos de metal, lámina galvanizada, piso de ladrillo de cemento. Topografía: Ondulada 80% / Inclinada 20% Árboles: Frutales y de sombra Ubicación: Cantón Los Palones , Panchimalco, San Salvador, El Salvador.

