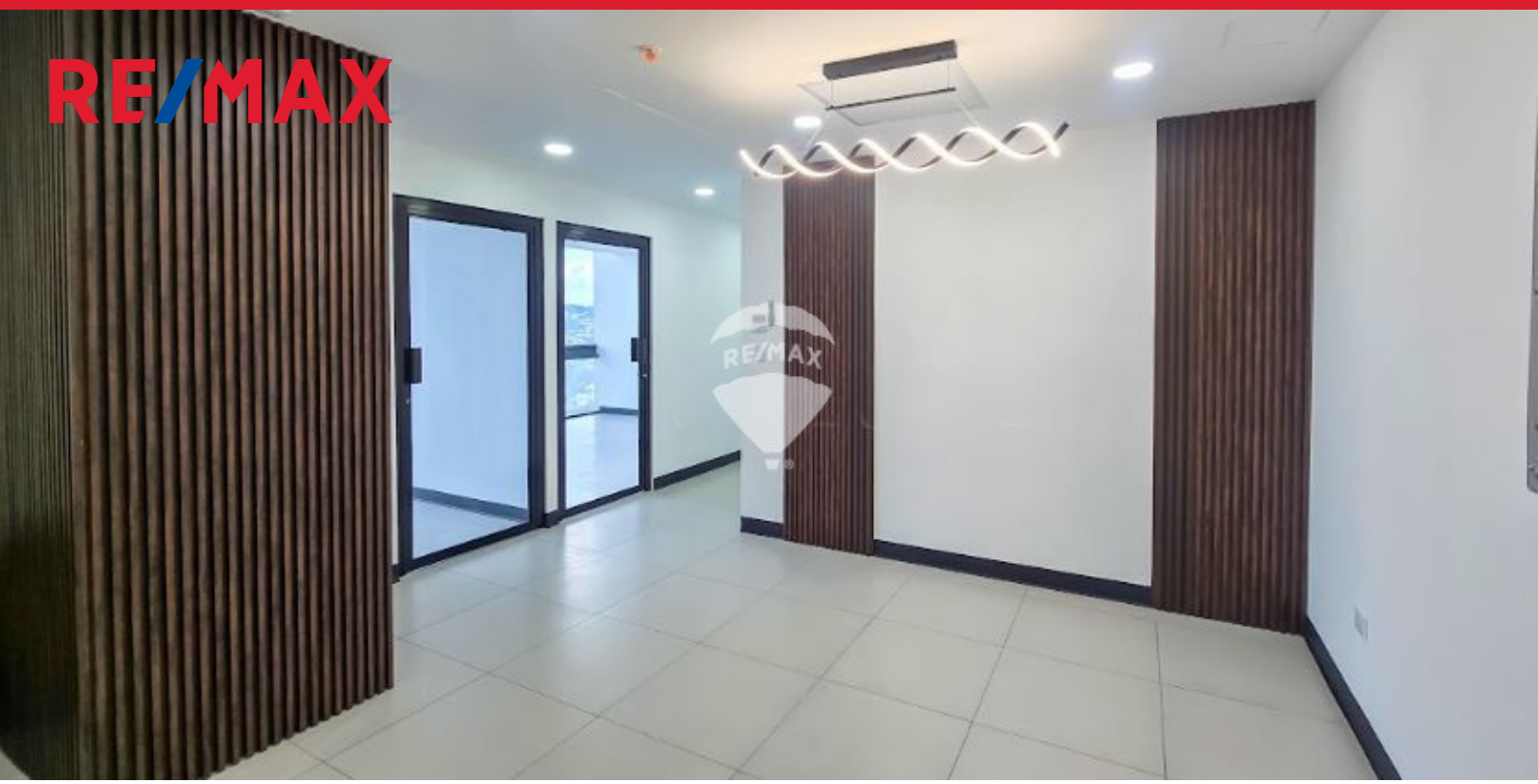

AMPLIO LOCAL EN TORRE HUMANA LOCAL ALQUILER

$2,250

San Salvador Z/metropolitana | Comercial | Alquiler | A07-004813

138.9 v^2	97.05 m^2	x	x	x	x2
Área de Terreno	Área de Construcción	Número de Habitaciones	Baños	Número de Niveles	Estacionamiento

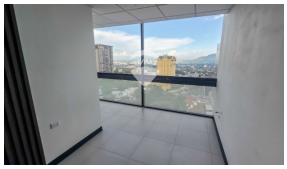

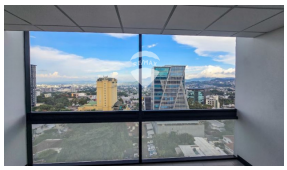

¡Tu clínica te espera en el primer Centro Médico Integral del país Torre Humana! Espacioso local de 97m2 en obra blanca, listo para ser personalizado para tu práctica profesional. El local cuenta con 4 divisiones, ideal para 4 consultorios. Tiene 2 baños y cada consultorio con vistas impresionantes de la ciudad. Ubicado en el nivel 12, cuenta con 2 parqueos asignados. Dentro de las amenidades del edificio se tienen, salas de reuniones equipadas, espacio de descanso exclusivo para médicos, con suficiente parqueo para pacientes, terraza y área de comercios para pacientes, salas de espera. **Precio no incluye cuota de administración y mantenimiento (CAM) e IVA** ¡Agenda tu visita y conoce tu nueva clínica!

Raquel Cañas
AGENTE

22230000
raquel.canas@remax-central.com.sv