



# VENTA DE TERRENO A ORILLA DE CARRETERA EN SAN LUIS TALPA, LA PAZ

**\$370,000**

📍 Carretera A Comalapa 🏠 Terreno 🚩 Venta V15-004198

  
10359.38 v<sup>2</sup>  
Área de Terreno

  
7240.13 m<sup>2</sup>  
Área de Construcción

  
x  
Número de Habitaciones

  
x  
Baños

  
x  
Número de Niveles

  
x  
Estacionamiento

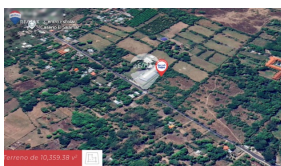
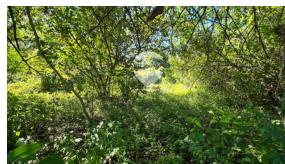
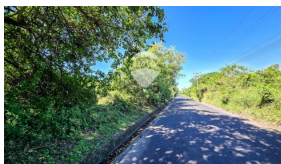

En una extensión de 10359.38 v<sup>2</sup> y 7240.13m<sup>2</sup> de extensión, tenemos este terreno de Naturaleza rustica, plano, que puede servir perfectamente para la industria, la construcción de una Bodega con sus oficinas, un parqueo y otros fines, según la necesidad que se presente. Localizado frente a una de las carreteras principales. Esta rodeado de empresas industriales. Con acceso a solicitar servicios de agua y energía eléctrica.

**Ivette Dominguez**  
AGENTE

22230000  
ivette.dominguez@remax-central.com.sv

