



Terreno en Venta para Desarrollo en San Pedro Perulapán

\$2,800,000

📍 San Martín 🏠 Terreno 🚩 Venta

V15-003901

101081.7 v²
Área de Terreno



0 m²
Área de Construcción

x
Número de Habitaciones

x
Baños

x
Número de Niveles

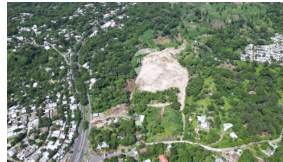
x
Estacionamiento



Karen Fuentes

AGENTE

22230000

karen.fuentes@remax-central.com.sv

Oportunidad Única para Desarrolladores o Inversionistas en San Pedro Perulapán Se vende un impresionante terreno en San Pedro Perulapán, El Salvador, ideal para desarrollo residencial. Con una extensión de 10.1 manzanas, este terreno ofrece un potencial extraordinario para lotificación y construcción. Características destacadas: Topografía ideal: El terreno está 60 % terracedado, facilitando la construcción y maximizando el uso del espacio. Documentación en orden: Cuenta con matrículas registrales en cabeza del dueño, lo cual simplifica y agiliza el proceso de desarrollo. Infraestructura lista: Posee permisos ambientales y las factibilidades de agua y luz, asegurando una conexión fluida y legal para servicios básicos. Ubicación estratégica: Ubicado en San Pedro Perulapán, este terreno se encuentra en una zona en crecimiento con fácil acceso a vías principales y servicios públicos. Ideal para construir un proyecto residencial que satisfaga la creciente demanda de vivienda en la región. Potencial de inversión: Con todas las condiciones necesarias para desarrollar una lotificación, este terreno representa una oportunidad única para desarrolladores e inversionistas que buscan entrar en el mercado inmobiliario en expansión de El Salvador. No pierdas la oportunidad de adquirir este terreno con un potencial inigualable para desarrollo residencial. ¡Contáctanos hoy mismo para más detalles y visita al sitio!



