



CASA EN VENTA EN CHALCHUAPA

\$250,000

📍 Santa Ana 🏠 Residencial 🚩 Venta

V01-003775

635.42 v²
Área de Terreno



438.88 m²
Área de Construcción

x5
Número de Habitaciones

x4
Baños

x1
Número de Niveles

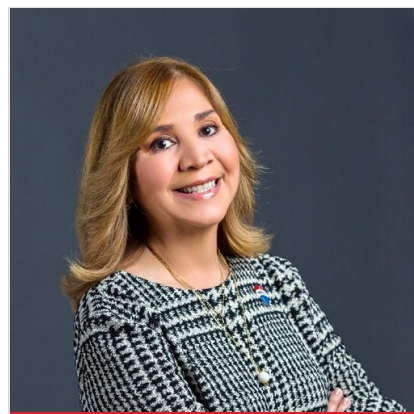
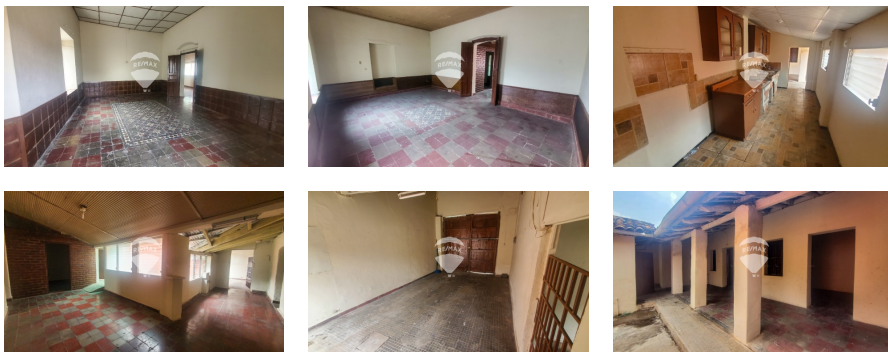
x3
Estacionamiento



Rossana de Coronado
AGENTE

22230000
rossana.coronado@remax-central.com.sv

Esta propiedad se ubica en una zona muy visitada por turistas, ya que a unos metros se encuentra el Parque Arqueológico de Tazumal. La casa es de esquina, lo que le da mucha visibilidad sobre la 5a Av Sur y 5a Calle Poniente de Chalchuapa. Puede ser de uso residencial, pero también puede tener un uso comercial, especialmente por el aumento en el flujo comercial de la zona. La casa se encuentra construida en un solo nivel, con áreas muy espaciaosas. Consta de 5 habitaciones y 4 baños, sala principal y familiar, comedor, cocina, patio, dos áreas de terraza. Puede convertirse en un Airbnb, pequeño hotel, restaurante entre otros.

