



RESIDENCIA TIPO TOWNHOUSE EN VENTA LOS PLANES DE RENDEROS

\$495,000

📍 Panchimalco 🏠 Residencial 🏷️ Venta

V01-003353

1213.87 v²
Área de Terreno

489.16 m²
Área de Construcción

x6
Número de Habitaciones

x6
Baños

x3
Número de Niveles

x6
Estacionamiento

Privado

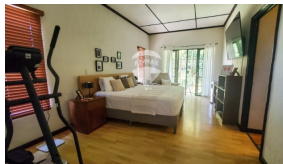

Juan Valle
AGENTE

22230000
juanjose.valle@remax-central.com.sv

EXQUISITA PROPIEDAD UBICADA EN LOS PLANES DE RENDEROS EN LAS CERCANIAS DE LA IGLESIA DE FATIMA. CARACTERIZADA POR SU IMPONENTE ELEGANCIA Y COMODIDAD CON UN DISEÑO EXCLUSIVO DE AMBIENTES ACOGEDORES Y LA SEGURIDAD DE VIVIR EN COMPLEJO CERRADO. LA PROPIEDAD POSEE TODOS LOS SERVICIOS BASICOS Y LA DISTRIBUCION TIPO TOWNHOUSE EN TERRAZAS OFRECE: - NIVEL 1: COCHERA TECHADA PARA 2 VEHICULOS Y 3 AL AIRE LIBRE, COCHERA TECHADA PARA UN VEHICULO SEDAN INDEPENDIENTE EN AREA DE APARTAMENTO ADICIONAL, VESTIBULO, BAÑO SOCIAL COMPLETO, SALA, COMEDOR INDEPENDIENTES, COCINA CON PANTRY Y MESA DE GRANITO CON CAMPANA EXTRACTORA DE HUMO, AREA DE ALACENA, ESTUDIO, 2 TERRAZAS Y JARDINES, BODEGA DE UTILERIA. - NIVEL 2: 4 DORMITORIOS, 4 WALK IN CLOSETS, Y 3 BAÑOS (UNO COMPARTIDO), CLOSET ADICIONAL DE LINOS, 4 BALCONES Y UN ESTAR FAMILIAR. - SUB NIVEL 1: APARTAMENTO: SALA-COMEDOR-COCINA, 1 DORMITORIO CON WALK IN CLOSET Y BAÑO COMPLETO. AMPLIO DORMITORIO DE SERVICIO CON BAÑO COMPLETO, AMPLIA AREA DE OFICIOS, CON PILA GRANDE Y TENDEDERO, JARDIN. CISTERNA DE 26 MTS CUBICOS Y TANQUE AEREO PARA ALMACENAMIENTO EXTRA DE AGUA.



