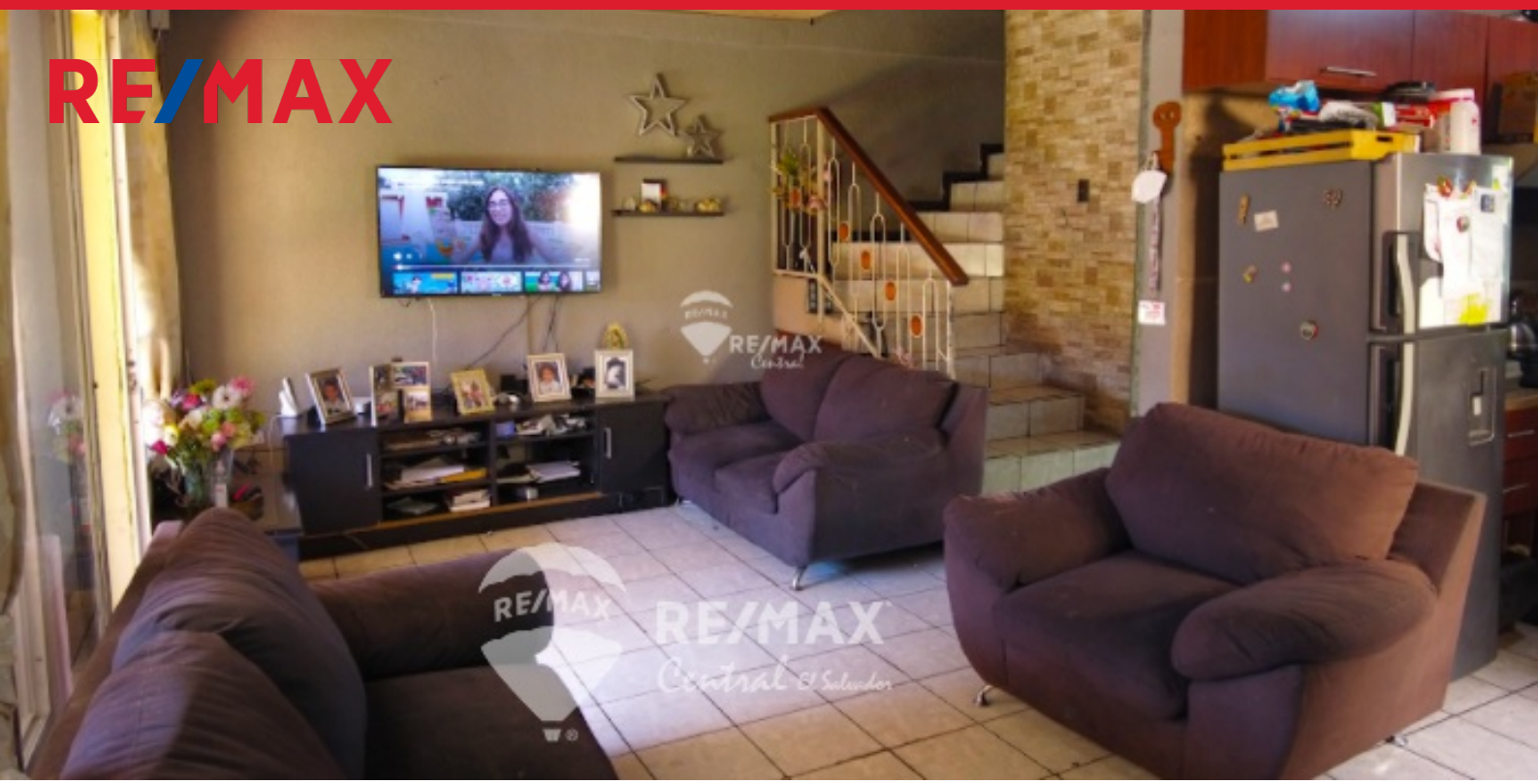

CASA REMODELADA EN ALQUILER EN RESIDENCIAL LA GLORIA

$600

Mejicanos | Residencial | Alquiler | A01-002547

200 v^2	120 m^2	x3	x3	x2	x2	Privado
Área de Terreno	Área de Construcción	Número de Habitaciones	Baños	Número de Niveles	Estacionamiento	

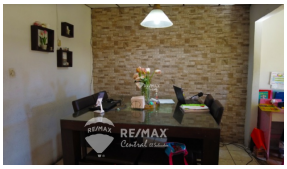

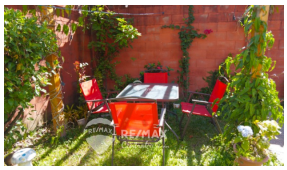

Preciosa casa remodelada en residencial La Gloria, amplios espacios ademas de un jardin grande con una pergola construida, la propiedad cuenta con 3 habitaciones + 1 de servicio, 4 baños completos, parqueos para 2 vehiculos, zona segura, con vigilancia las 24 hrs, tambien una cisterna de 5 mts3 aproximadamente Cuarto de servicio, terraza, patio, cochera cerrada, parqueo, pasaje privado, aire acondicionado, jardín

William Ceron
AGENTE

22230000
williamceron@remax.net